ICZ Desktop Tools 2 (IDT 2)

ICZ e-spis v. 3.1.16
Srpen 2024

Pro zákazníky, kteří již provozují aplikaci ICZ e-spis LITE®, je níže uvedený návod pro přechod na IDT 2 ve spojitosti s verzí E-spis LITE 3.1.16.

ÚVOD

ICZ Desktop Tools druhé generace, zkráceně IDT 2, umožňuje k dokumentu připojit elektronický podpis uživatele a umístit vizualizovaný podpis.

Pomocí tohoto nástroje můžete tisknout štítky a využívat vytvořené šablony dokumentů pro tisk.
Pokud má být používána verze IDT 2, musí být nejprve zprovozněna verze IDT2 na všech pc u všech uživatelů spisové služby v dané organizaci.

1. [Postup zprovoznění nástroje IDT 2]

1.1 Předpoklady

- Uživatel, pod kterým probíhá instalace, má právo administrátora operačního systému.

1.2 Postup instalace

1. Stáhnout instalatér idt2-intaller.exe, který nainstaluje idt2 a rozšíření pro prohlížeče Chrome, Edge a Firefox (idt2-installer.exe).

Instalační soboru IDT2 pro aplikaci SPSLITE je možné stáhnout z URL:

http://helpdesk-ecm.i.cz/idt2.exe
https://helpdesk-ecm.i.cz/idt2.exe

2. Po spuštění idt2-intaller.exe se může zobrazit dialogové okno vyžadující zadání přihlašovacího jména a hesla pro správce PC na kterém je idt2 instalováno. Pokud není vyžadované přihlášení správce, zobrazí se okno s instalací.

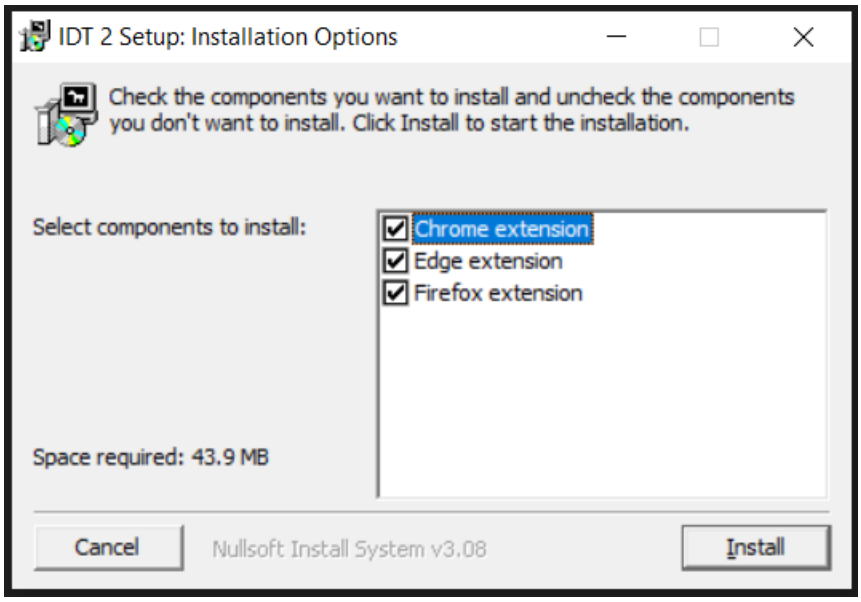

3. Nechat zaškrtnuté všechny tři checkboxy a kliknout na "**Install**".
4. Po skončení instalace kliknout na "**Close**".

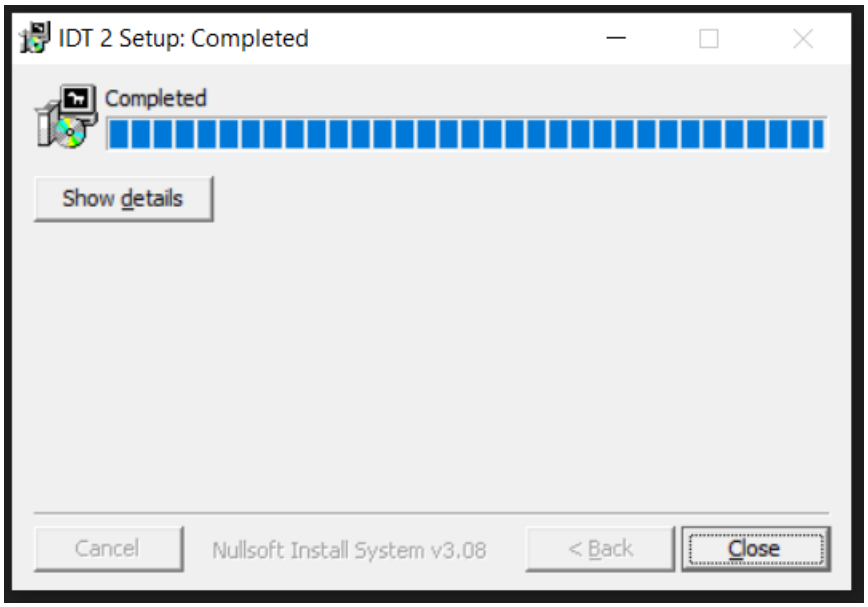

5. Po následném otevření prohlížeče se v pravém horním rohu zobrazí notifikace o nainstalování rozšíření.

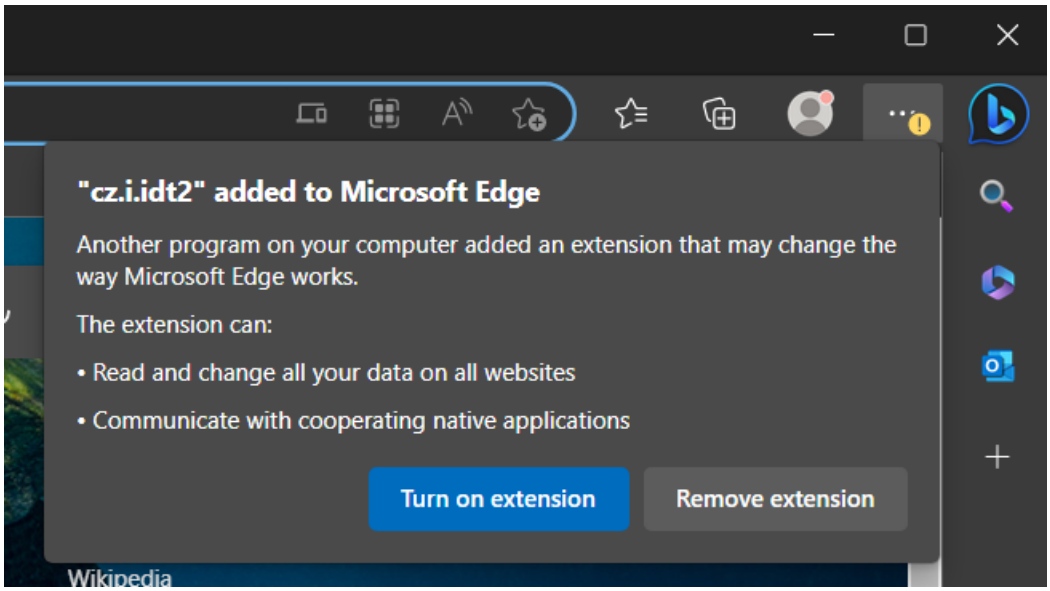

6. Instalace IDT do Firefox.

6.1. Otevřít "**Spravce rozšíření**" Firefox kliknutím na ikonu puzzle v pravém horním rohu.

6.2. Kliknout na ikonku ozubeného kolečka a v menu zvolit "**Instalovat doplněk ze souboru**".

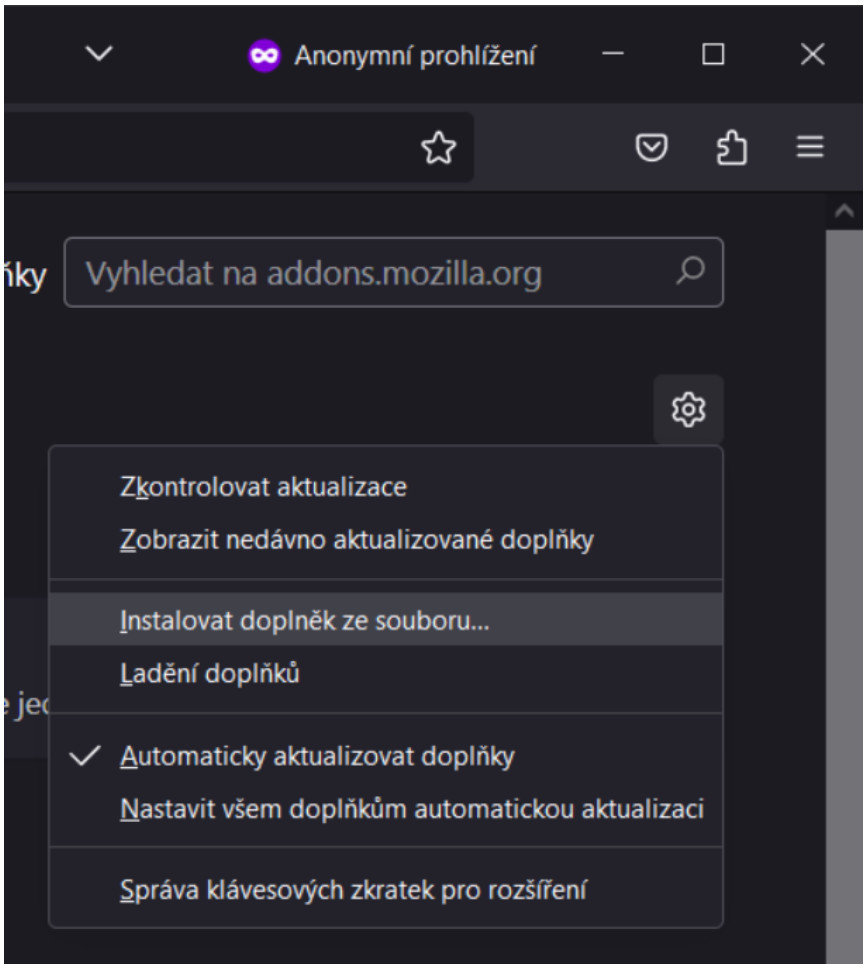

6.3. Vybrat soubor **idt2@i.cz.xpi**, který se po instalaci IDT pomocí idt2-intaller.exe, bude nacházet v C:\Program Files (x86)\idt2.

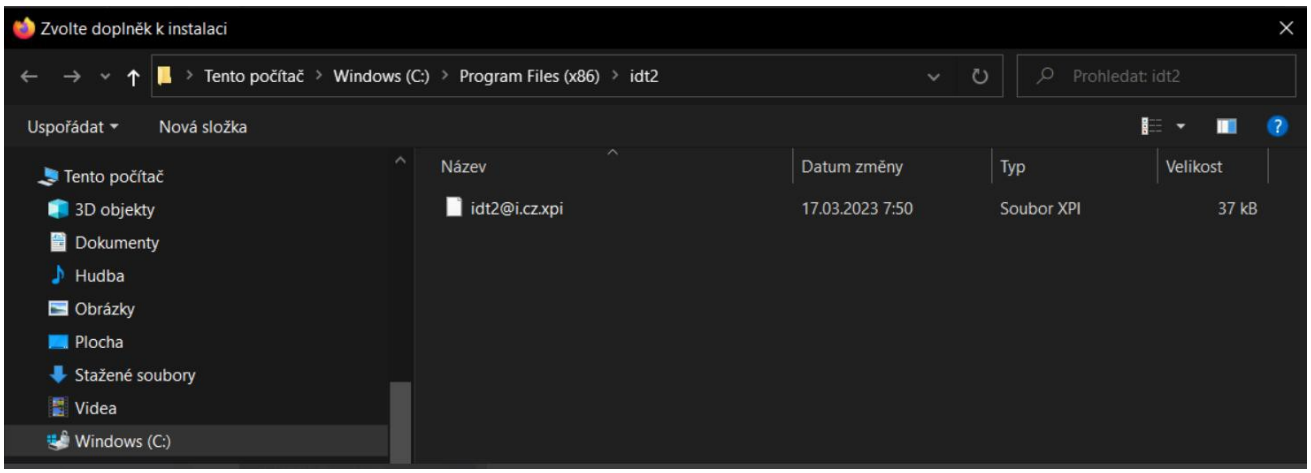

6.4. Zobrazí se upozornění o přidávání nového rozšíření. Kliknout na "**Přidat**".

6.5. IDT2 se objeví v seznamu nainstalovaných rozšíření

1.3 Postup instalace z příkazové řádky

Aplikaci IDT2 je možné instalovat pomocí příkazové řádky, přičemž jsou podporované tyto volitelné parametry:

- **/S** – nainstaluje idt2 v tichém režimu. Neotevře se dialog s instalací a jenom se spustí instalace na pozadí, která zkontroluje aktuálně nainstalovanou verzi idt2 na PC/NTB. Když je aktuálně nainstalovaná verze idt2 nižší jako verze spuštěné instalace, tak se instalace provede. Jinak se instalace na pozadí ukončí a nic se nenainstaluje.
- **/CHROME** – nainstaluje se idt2 a rozšíření do prohlížeče Chrome (parametr /CHROME je nutno použit v kombinaci s parametrem /S)
- **/EDGE** – nainstaluje se idt2 a rozšíření do prohlížeče Edge (parametr /EDGE je nutno použit v kombinaci s parametrem /S)
- pozn. doplněk pro Firefox lze nyní instalovat pouze ručně

Pokud není specifikován žádný prohlížeč, provede se instalace pro všechny podporované prohlížeče instalované na stanici.

Příklad použití:
idt2-installer.exe /S
idt2-installer.exe /S /CHROME

1.4 Postup spuštění logování

(funkcionalita je dostupná od IDT2 verze 2.3.6)

1. Vytvořit soubor s názvem idt2.log v adresáři C:\Users\{user_name}\AppData\Local\e-spis.
2. Po vytvoření souboru do něj začne IDT2 zapisovat logy

1.5 Otázky a odpovědi

1. Pokud jsme nepoužili váš instaler, ale stáhli jsme doplněk přímo v prohlížeči (Chrome/Edge), došlo sice k zobrazení IDT2 v prohlížeči, ale podepisování nefungovalo. Nenačetly se certifikáty. Poté, když jsem použil váš instaler již podepisování fungovalo. Co obsahuje instaler navíc? Zapisuje do registru něco jiného, než když se stáhne doplněk přímo z prohlížeče?
   - Plugin bez nativní aplikace nefunguje „C:\Program Files(x86)\idt2\idt2-win.exe“ je soubor, který se spouští pomocí té pluginy.

2. Dá se IDT2 použít v případě, kdy se login v e-spis neshoduje s loginem v PC.
   - IDT2 vůbec nepracuje s loginem

3. IDT provozujeme lokálně a občas nám nefunguje, takže je potřeba jej restartovat, aby opět fungovalo. Je možné, že se to z nějakého důvodu sekne i u verze IDT2? Je tam nějaká možnost s co s tím udělat?
   - Ne, IDT2 neběží stále, ale exe soubor se volá a spouští pokaždé znovu při každém požadavku se následně ukončí.

4. Co dělat, když si omylem doplněk v prohlížeči např. Edge zakážu?

- Stačí vložit do prohlížeče, příklad Edge, URL: cz.i.idt2 (google.com) a použít tlačítko **Získat** zpět rozšíření cz.i.idt2

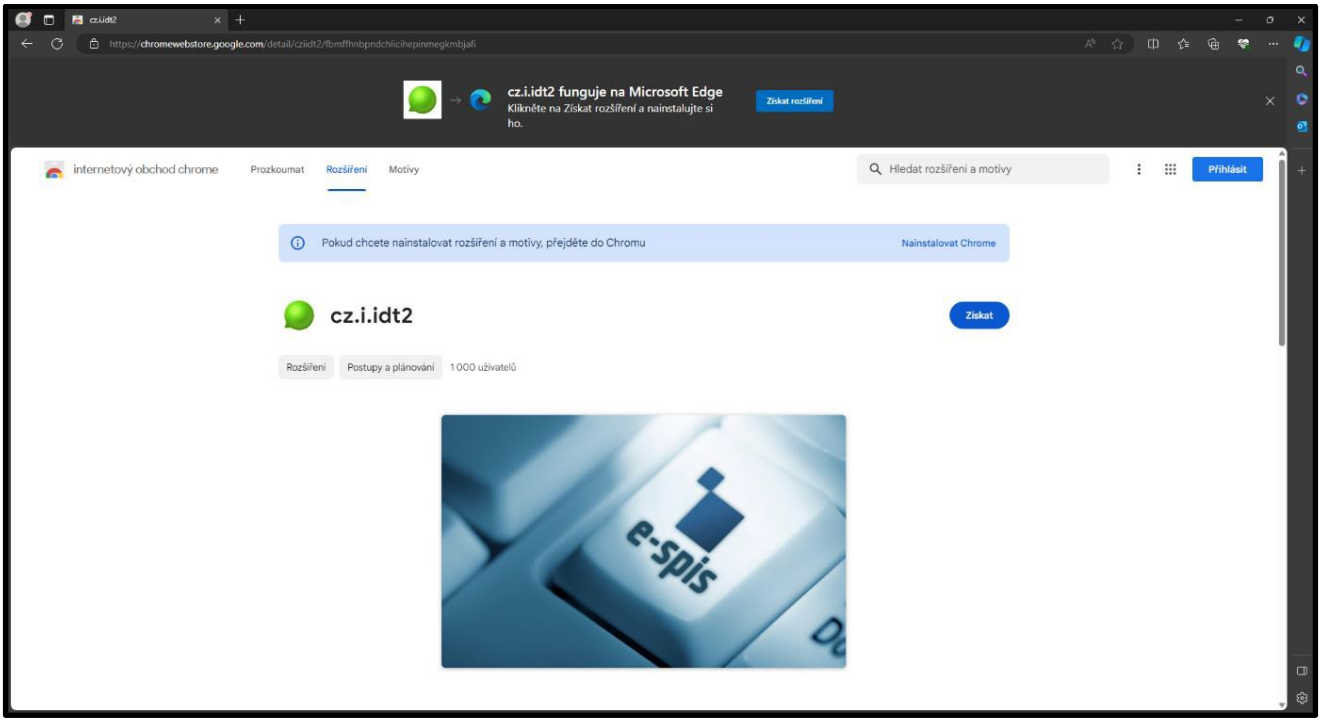

5. Pokud dojde k vypnutí doplňku IDT2 ve Firefoxu.

- Zobrazit správu rozšíření doplňků a provést kontrolu. Pokud není doplněk aktivní zapnout ručně.

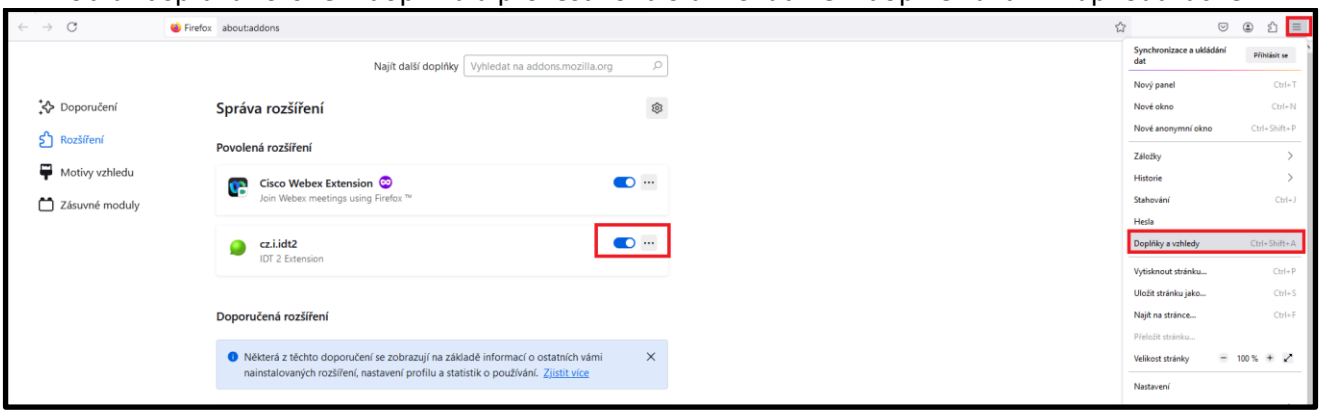

6. Pokud dojde k vypnutí doplňku IDT2 v Google Chrom
   - Zobrazit správu rozšíření doplňků a provést kontrolu. Pokud není doplněk aktivní zapnout ručně.

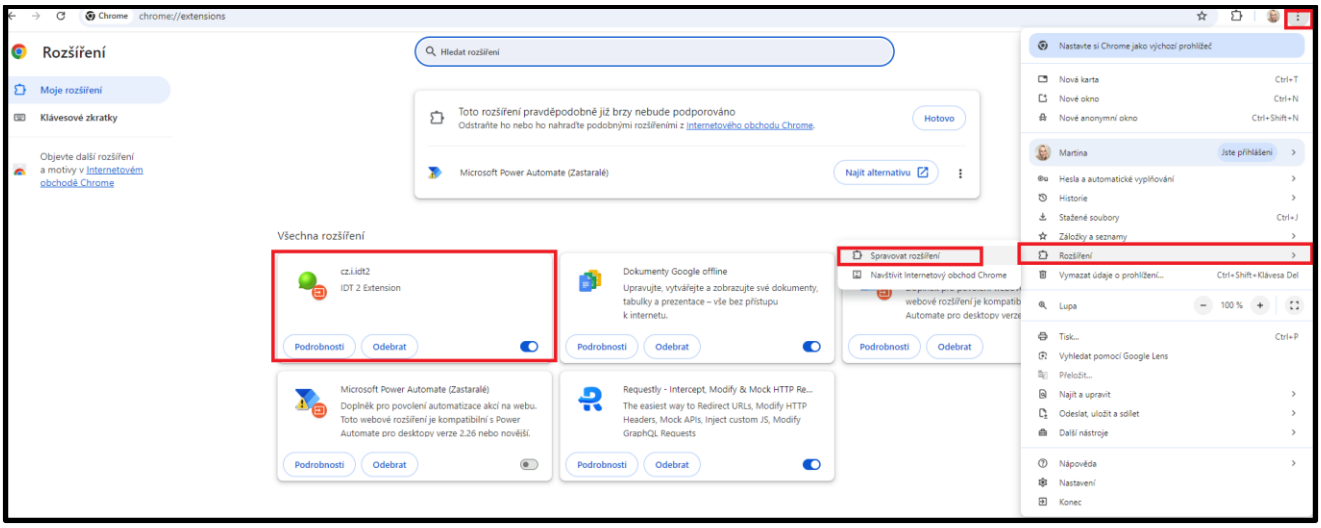

1.6 Přechod a použití jednotlivých verzí IDT 1 a IDT2 pro koncové uživatele spisové služby E-spis LITE

Zprovoznění IDT2 na stanici

Pokud jste v minulosti používali pro podpis **IDT1** požádejte svého správce sítě o zprovoznění **IDT2** dle postupu instalace uvedeném v kapitolách výše přímo na vaší uživatelské stanici. Doporučeno ověřit funkčnost ve všech podporovaných prohlížečích.

Použití po instalaci IDT2 na vaší stanici

Pokud jste v minulosti pro podepisování používali starší verzi IDT1 a máte nově nainstalovanou verzi IDT2, bude se vám nyní v aplikaci zobrazovat výběr mezi těmito verzemi.

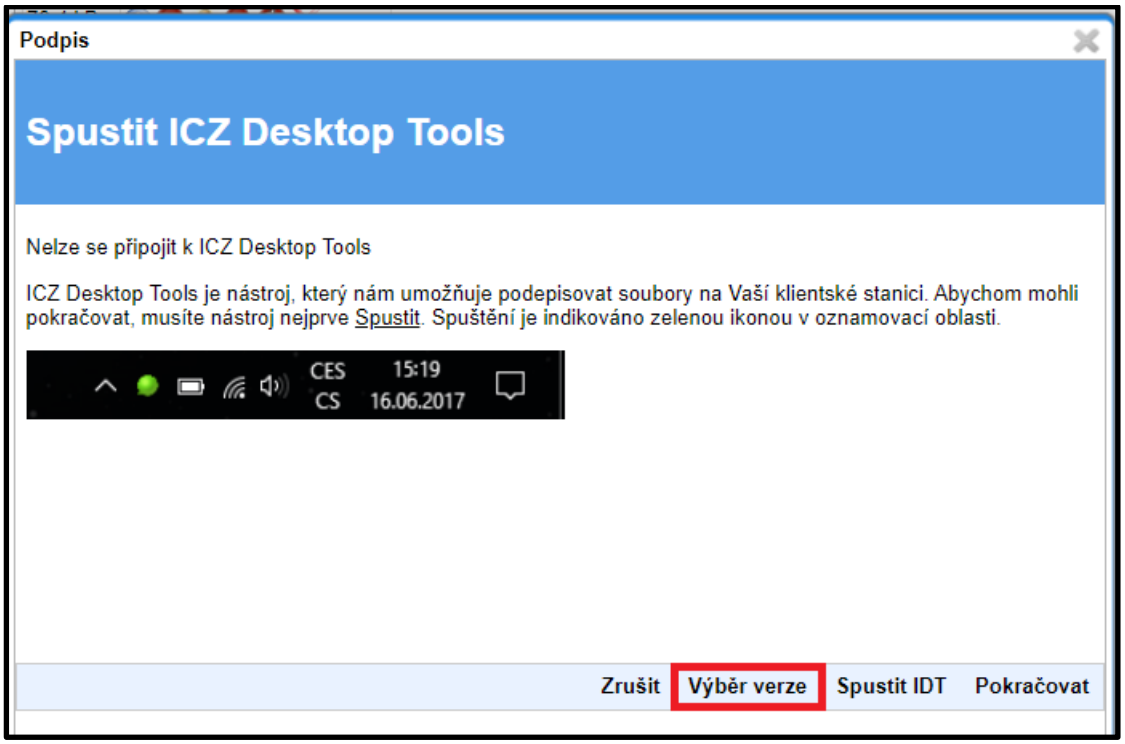

V tomto případě je možno použití obou verzí. Doporučeno však při ověření funkčnosti **IDT2** již IDT1 nepoužívat a zvolit tak verzi **IDT2**. Tuto volbu si následně systém pamatuje i pro další použití a celý proces popisu se výrazně zrychluje.

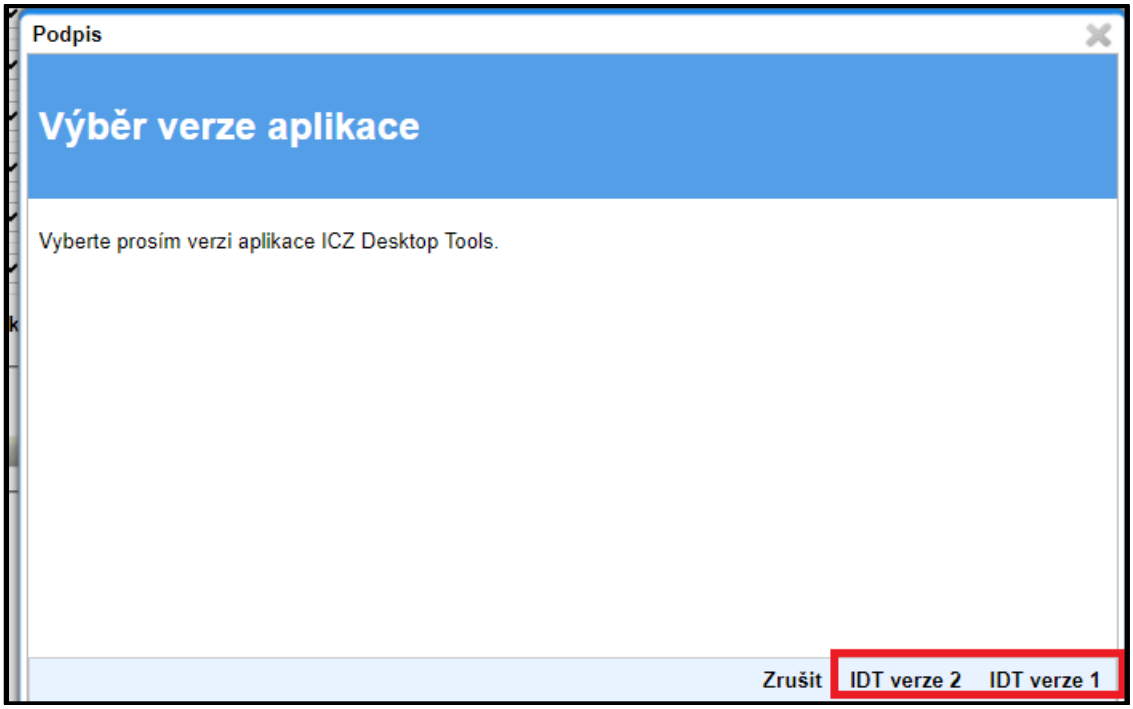

Následně se zde již zobrazí výběr cesty k certifikátu nebo přímo seznam certifikátů pro podpis a dokončíte stiskem tlačítka „**Podepsat**“. Případně doplňte náležitosti vizualizovaného podpisu a poté potvrďte tlačítkem „**Podepsat**“.

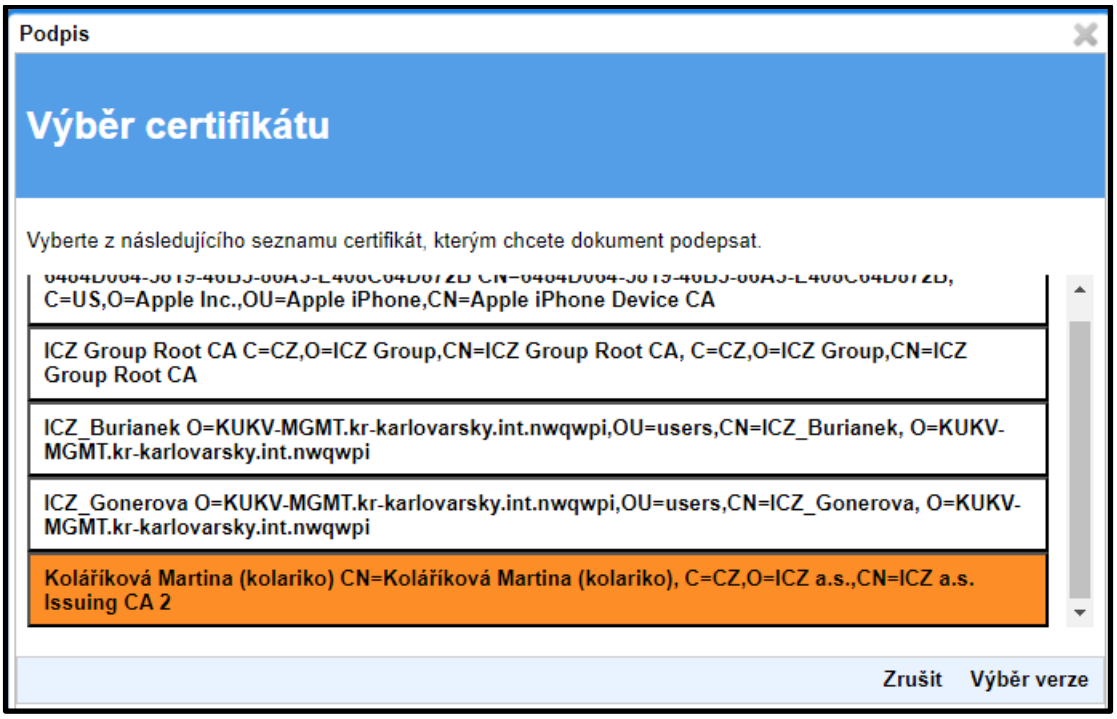

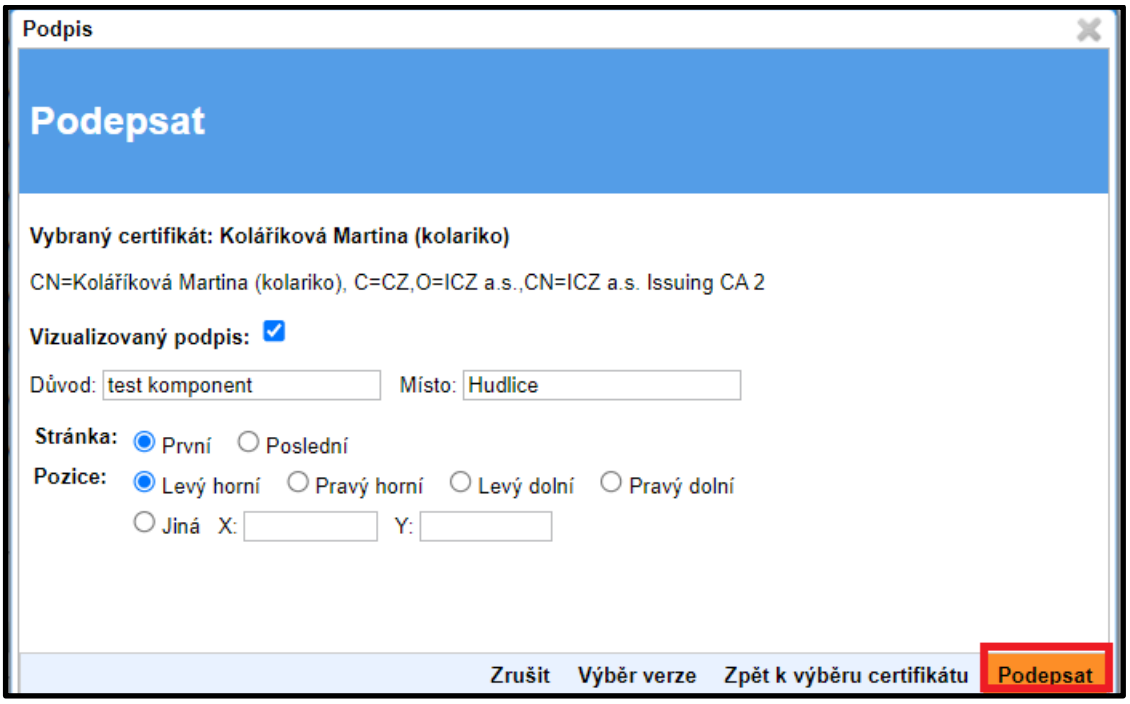

Poznámka: V případě, že bude si přát zvolit starý způsob podepisování prostřednictvím **IDT1** použijte obvyklý postup až do doby, kdy se ve spodní liště obrazovky zobrazí zelená ikonka spuštění IDT1.